Gemeinde Dürrenroth

Inventarplan

1:5000

N

Plan Nr. 2021-605101-001	Auftraggeber	Projektverfasser
Datum: 13.04.2021	Gemeinderat Dürrenroth	georegio
Grösse: 1400 x 591 mm		
Änderungen:		
gez/kontr: vi/ff		

Grundlagen Bund

Inventar der schützenswerten Ortsbilder der Schweiz (ISOS)

- Dorf, nationale Bedeutung

Inventar der historischen Verkehrswege der Schweiz (IVS)

- nationale Bedeutung mit Substanz
- nationale Bedeutung mit viel Substanz
- regionale Bedeutung mit Substanz
- lokale Bedeutung mit Substanz

Grundlagen Kanton

- Waldnaturinventar
- Feuchtgebiet
- potentielles Biotop feucht
- Geschütztes botanisches Objekt
- archäologische Schutzgebiete

Bauinventar

- schützenswertes Objekt
- erhaltenswertes Objekt
- Baugruppen

Grundlagen Region

- regionale Landschaftsschutzgebiete
- Aussichtspunkte
- Perimeter Windkraftanlagen

Grundlagen Gemeinde

- kommunale Landschaftsschutzgebiete
- Hecken, Feld- und Ufergehölze
- Hostetten
- Einzelbäume, Baumgruppen
- Aussichtspunkte

Hinweise

- Parzellen
- Strassen und Bauzonen
- Gebäude
- Wald

Gewässernetz
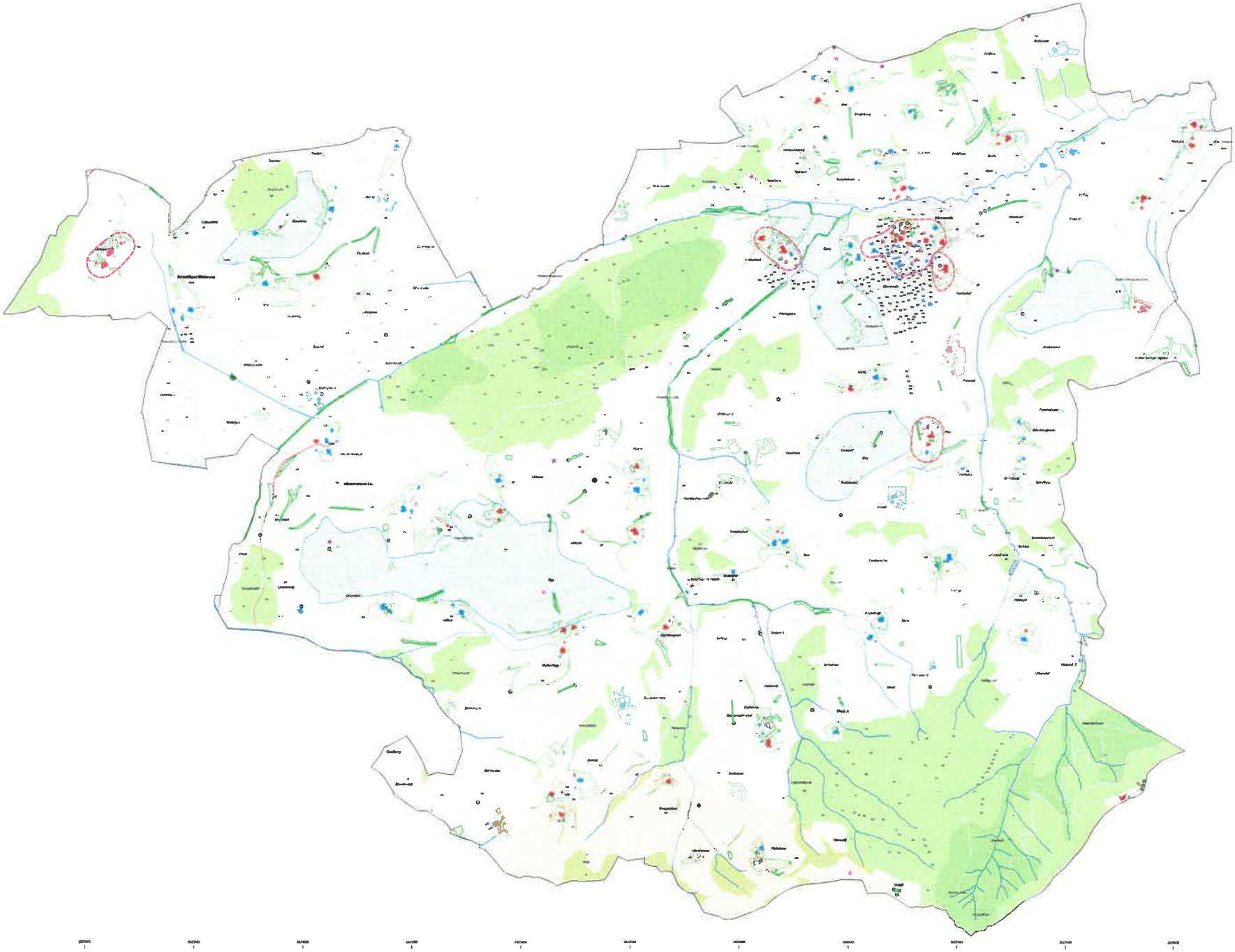
- offen
- eingedolt